朝鮮日報

發行所 서울市太平路一街 朝鮮日報社
電話 編輯局 (2) 1408 4092 營業局 (2) 3315 4093

太盟에中除外未可信 美援助는韓中이同體
大統領記者團定例會見談

美英對中共 貿易에意見相違

韓國防衛强化
比代表루나氏放送

綜合經濟計劃에依한 外資輸入本部案構想

美、英、加의財政會談의意義와前途 (上)
高承濟

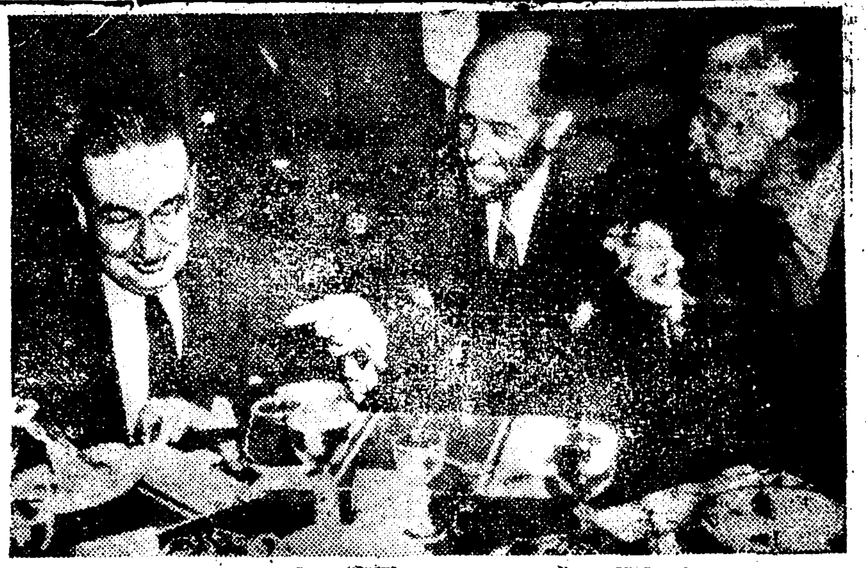

英佛財相과世銀總裁 訪美中인佛蘭西財相 『스타포』 英國藏相 『스타포드·크립스』 卿(中)은 지난九月八日美國世界銀行總裁 『오이겐·부레크』 氏(右)를招待하여 午餐會를開催하였다 【워싱톤AP發=合同提供】

日은美의一州化
美對日策에英紙評

對蘇共同戰線을形成
「三相會議에華府觀測」

磅平價切下要求 英依然不應

九月二十日以後 獨逸美軍政終幕

對日媾和案難航
蘇는四國決定固執?

對日媾和後도
美는日本에基地保有

日本이第一位
美國의對亞洲借款貸付額

國共決戰準備
廣東省境서機動戰展開乎

毛女史總會出席 廿七日發程

申議長地方視察

圓卓會議推進
三代表間에完全合意

民强委會에 民國黨不參

日全國에서 韓人千餘名檢擧

日共黨에도 解散命令?

鑛物生産月報 樣式을變更

食糧政策에 民國黨談話

去來停止 (十二月分)

人事消息

寸言

好評裡에 遂四版 發賣開始
世界偉人 世界富豪 成功實記
希望에살자 自力을믿자 成功者에게배우자
學生 工員 店員 들은 勿論 누구나 읽으면 읽을수록 成功에대한 自信이생기고 奮發心이 샘솟아 向上의길로榮達의길로 邁進하게되는 萬人必讀의良書
값450원·송료60원· 發行所 모던出版社 서울市南倉洞一三三 (고려빌딩內)

發賣
文敎部檢定畢
식물계
文理科大學敎授 李敏載 지음
값 三〇〇원
서울市鍾路二街一九
金龍圖書株式會社
金龍圖書都賣部
(各種敎科書一般書籍)
1099·2566 1034

新案特許出願第三八號
더종이보다 좋은 新發明溫突經濟장판
本品의特徵
1、불에타지않고 물게불지않음
2、最少五年間은 改修할必要없음
3、各界에서 大好評
和信百貨店 (四층)
溫突經濟장판部
電(光)二八〇〇番

秋季서울競馬 延期廣告
防疫關係로 九月十七日을 二十四日로 一週日延期開催하오니 江湖諸賢의 많은 參觀을바랍니다
四二八二年九月十六日
서울競馬場

男女學生募集
一、科別 初等、中等、高等科
一、時間 晝間 午前十時－十一時 夜間 午後五時半－九時五〇分
一、마감 九月二十日
英語·數學
一、開學 九月二十一日
一、期限 各科三個月修了
一、特色 會話擔任美國人敎授
詳細來問
公認 海星英數高等學院
乙支路六街一八(鷄林劇場後便)

校舍增築 追加學生募集
◎速成中學科 (各學年四個月修了)
◎特設英數班(夜間) 初級 中級
1、願書마감 九月二十日
2、入學金無
3、開學日 九月二十一日
서울市東大門區
靑丘中學

第27回學生募集
開學9月22日
速成中學部 (晝間夜間)
英數部
英專部
理數科
英文科
마감九月二十一日
서울文理專門學部
(舊第一英語學院)
서울乙支路四街

男女補缺學生募集
一、晝間部 法學科、政經學科
一、夜間部 法學科、經政學科
朝鮮法學專門學館

獵銃附屬販賣
서울市乙支路一街
極東獵友社
電話(2)三三〇一

성명서

在日朝聯等의解散에 共黨憑藉抑壓은不當
지금은「스캎」이交涉相對

李大統領 記者會見談

十六日 李大統領은 기자단과의 정례회견에서 在日朝聯의 解散과 재산몰수에 관하여 다음과 같이 말하였다.

問: 지난八日 일본정부에서는 조선인련맹을 해산하였는데 일본정부는 「포스탐」선언에 의하여 주어진 권리를 행사하였다고 하는데 이에 대하여 어떻게 생각하는가?

答: 일본에 있는 한국인 공산당이 활동하는 것은 한국인 단체에서만 처리할 것이지 일본 정부가 간섭할 것이 아니다. [illegible]

三千餘腦患에 九一九名死亡

現在 十五日 大邱에서도 國民校休校

보건부발표에 의하면 十五일 오후 九시 현재 뇌염환자 총발생수는 三천一백六十四명이고 그중 사망자가 九백十九명이었다고 한다.

[illegible]

腦炎防疫映畵 保健部에서 着手

보건부에서는 뇌염의 예방사상을 고취하기 위하여 영화를 제작하기로 되었다.

防疫清潔週間 22日까지 一週實施

서울특별시에서는 十六일부터 二十二일까지 일주일간을 청결주간으로 정하고 [illegible]

惡質藥商 嚴重處斷

뇌염의 만연에 따라 [illegible]

『誣告는嚴罰』

金警察局長特別談話

서울특별시 김(金)경찰국장은 무고(誣告)하는 자는 앞으로 철저히 처벌하겠다고 十六일 요지 다음과 같은 특별담화를 발표하였다.

任永信氏罰渡

오늘 大法廷에서 十五일 제一회공판 [illegible]

逮捕時間問題

脫獄囚를追 包圍中

『軍과는 猛鬪』

擇發油出張에 田司令官談

木浦의 破獄騷動續報

350名이 脫獄逃走

軍警의 追擊으로 70名은 射殺

【木浦支局發】 十四일 오전 五시 十五분경 목포형무소에서는 탈옥사건이 발생하였는데 [illegible]

砲聲도 殷殷히

第七師團步砲協同演習盛大

육군 제七사단에서는 十五일 미명(未明) 보포(步砲) 합동 연습을 실시하였다. [illegible]

釀造用電은停止

家庭에도多少減縮

九·十兩月配電計劃樹立

감상에좋은비

二三日은더繼續된다

道50周年記念式

盛大히 擧行

後釜吉民島 二議員起訴

釜山에 國立水族館

津村北一生을釜山서

尹刑政局長 今日木浦에

甲種非常警戒

京畿管下一齊實施

南勞黨永登浦 責任者等檢擧

慶北管內匪事件 36을射殺

長湖院中學 明成會創立

營業稅懇談會

全國女子軟式庭球大會 10月8·9兩日로延期

開城鄕友會 巡訪하이킹會開催

小說 群像

廉想涉 作 / 金 화 畫 (86)

[illegible]

學生帽子製造販賣中
京城製帽店
서울市中區南大門路四街二二二
電話本局(2) 二六二一·一八三

中等教科書 (文教部正式檢定) 權相激·吳洙玉 共著

公民(一年用)	菊判132	200圓	檢定畢
公民(二年用)	〃 140	250圓	檢定畢
公民(三年用)	〃 153	300圓	修納本中
公民(四年用 法制編)	〃 208	380圓	檢定畢
公民(五年用 經濟編)	〃 186	380圓	檢定畢
公民(六年用 人生과社會)	〃 180	380圓	檢定畢

서울市中區乙支路2街199 (保健部正門西側)
株式會社 同心社
電話本局(2) 3660 1823番
振替서울416番

李時求大人銖珪氏以宿患今月十一日(陰閏七月十九日)別世玆以訃告

기분좋게·잘져지는 오케OK西洋學用票 고무
서울市麻浦區孔德洞492·三亞고무研究所

腸疾患에 트리가볼 TRICABOL

朝鮮理髮器具商會
서울市鍾路二街八八(鍾路靑年會館越便)
電話光化門② 一八六〇番
全國理髮舘各位에게
一、弊商會特製最新型大型理髮椅子及理髮機械外各種이具備하오니注文하시요
二、中古理髮機械小道具는小包便發送하오니利用하아주시오
三、諸種貨各種化粧品等都賣하오니下命하아주시오

東新種麴 東新種麴公司製品
元賣販 株式會社 和信百貨店 種麴部
電本(2) 4305 4304番

大黃重曹合劑 國産品의唯一한存在 胃酸過多症 一般消化不良症
世富蘭偲醫藥品株式會社
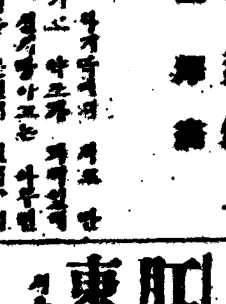
賣電蓄
肛門科 東亞醫院
急讓渡
늑막염 慈母(자모)
大東醫藥研究所
板유리 都散賣
地方註文歡迎
明進舍유리店